

## Complicaciones

	General	%	Su Hospital	%
Neumonías*	635	9,77	0	0,00
Desliz. De la cama	43	0,17	0	0,00
Inf. De Cateter	180	0,73	0	0,00
Escaras	395	1,61	0	0,00
Inf. De las Heridas	39	0,16	0	0,00
Desplazamiento SNG	244	0,99	0	0,00
Inf. Urinaria	144	0,59	0	0,00
<b>Total Registros</b>	<b>24580</b>		<b>0</b>	<b>100</b>

\* Denominador: registros con ARM

Registros con ARM	6500			
Días con ARM	58222			
Extubación no planeada (cada 1000 días ARM)	121	2,08	0	0,00

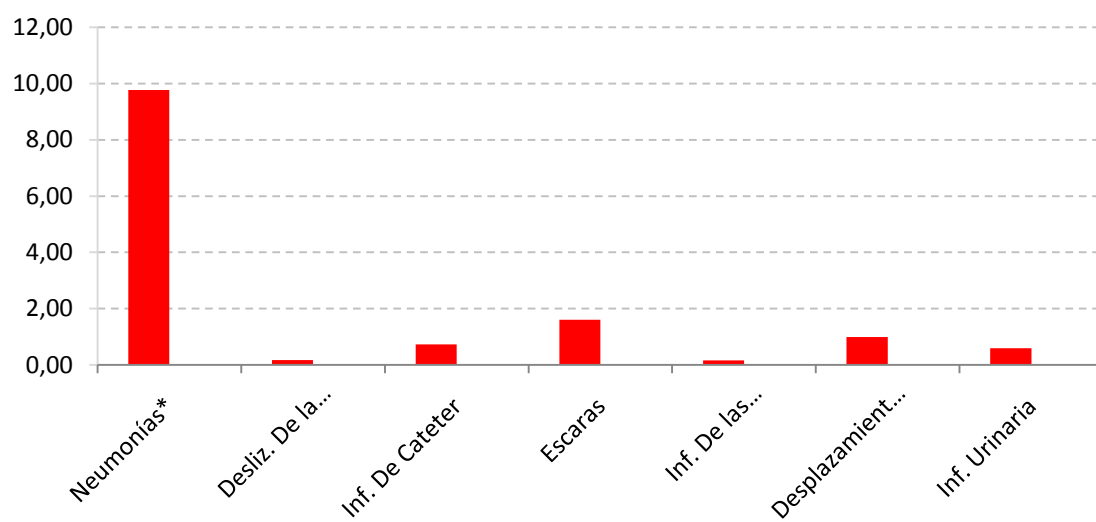

## Edad

	General	Su Hospital
Promedio	58,09	0
Min.	16	0
Max.	101	0
Desv. Estandar	19,07	0
Mediana	61	0

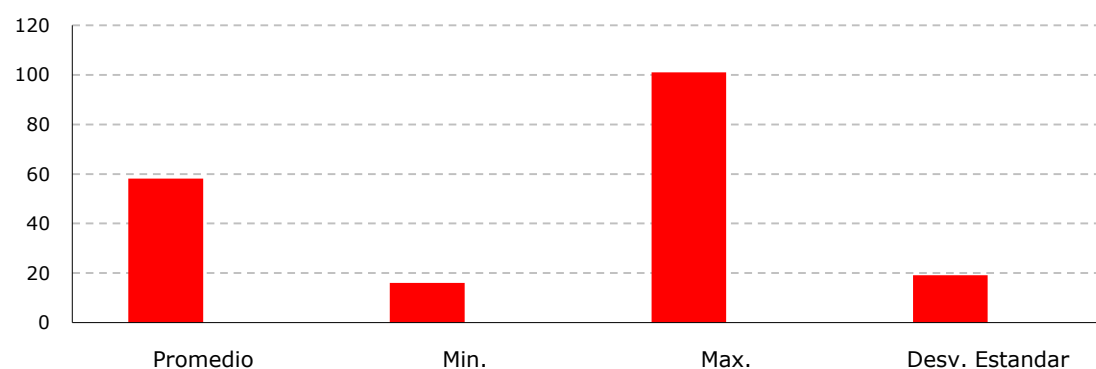

## Sexo

	General	%	Su Hospital	%
Femenino	9949	40,476	0	0,00
Masculino	14631	59,524	0	0,00
<b>General</b>	<b>24580</b>	<b>100</b>	<b>0</b>	<b>100</b>

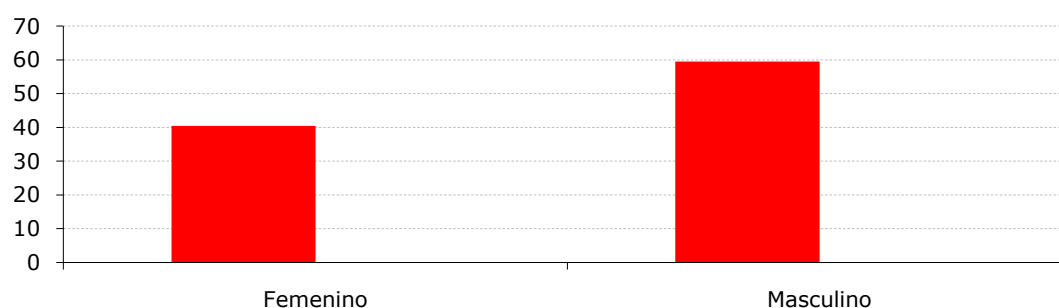

## Estadía

	General	Su Hospital
Promedio	6,85	0
Min.	1	0
Max.	359	0
Desv. Estandar	15,63	0
Mediana	3	0

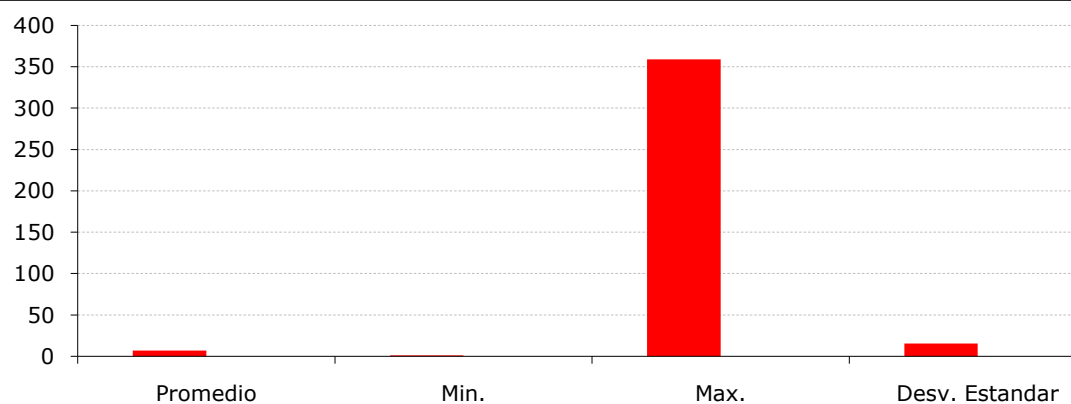

## Apache y Probabilidad de Mortalidad por Knauss (% +)

	General	% +	Su Hospital	% +
Promedio	14,3	18,67	0	0
Min.	1		0	
Max.	56		0	
Desv. Estandar	8,62		0	

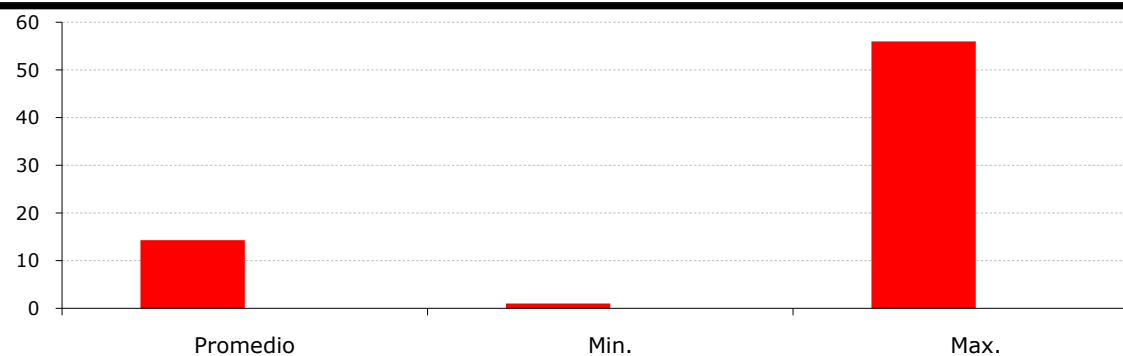

## Estándares de Calidad (cada 1000 días)

Incidencia	General	Su Hospital
Neumonía Asociada a ARM	10,91	0
Infección por Cateter	2,48	0
Infección Urinaria	1,49	0

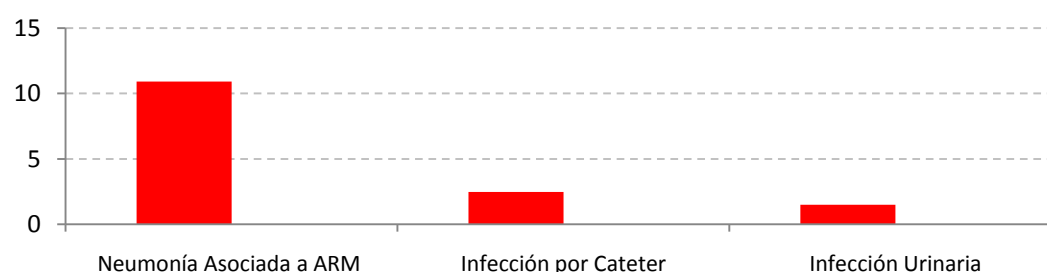

## Patología ingreso

	General	%	Su Hospital	%
Cirugía de urgencia	2203	9,97	0	0,00
Cirugía programada	4611	20,88	0	0,00
Patología médica	13887	62,88	0	0,00
Politraumatismos	1385	6,27	0	0,00
<b>Total Registros</b>	<b>22086</b>	<b>100</b>	<b>0</b>	<b>100</b>

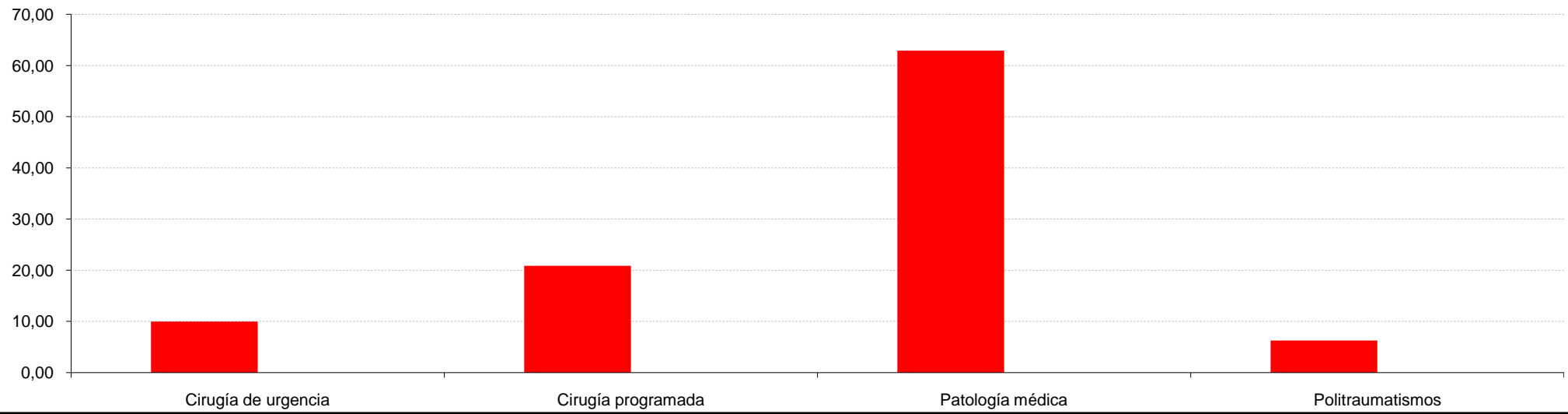

## Tiss 28

	General	Su Hospital
Promedio	22,34	0
Min.	1	0
Max.	60	0
Desv. Estandar	19,07	0

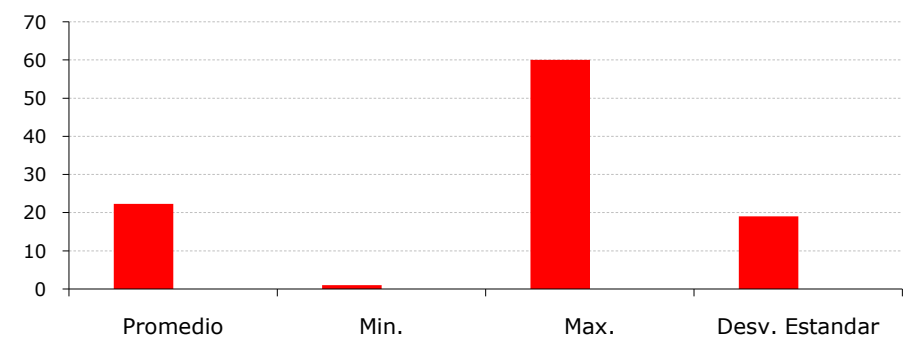

## Resultado al alta de la UCI

	General	%	Su Hospital	%
Alta piso internación	16700	67,99	0	0,00
Alta domiciliaria	1518	6,18	0	0,00
Alta voluntaria	106	0,43	0	0,00
Centro de atención de pcte.crónico	110	0,45	0	0,00
Fallece	4065	16,55	0	0,00
Homecare	21	0,09	0	0,00
Otra	32	0,13	0	0,00
Se traslada a otra institución	887	3,61	0	0,00
Se traslada a otra UTI	92	0,37	0	0,00
Terapia Intermedia	878	3,57	0	0,00
Unidad Coronaria	153	0,62	0	0,00
<b>Total Registros</b>	<b>24562</b>	<b>100</b>	<b>0</b>	<b>100</b>

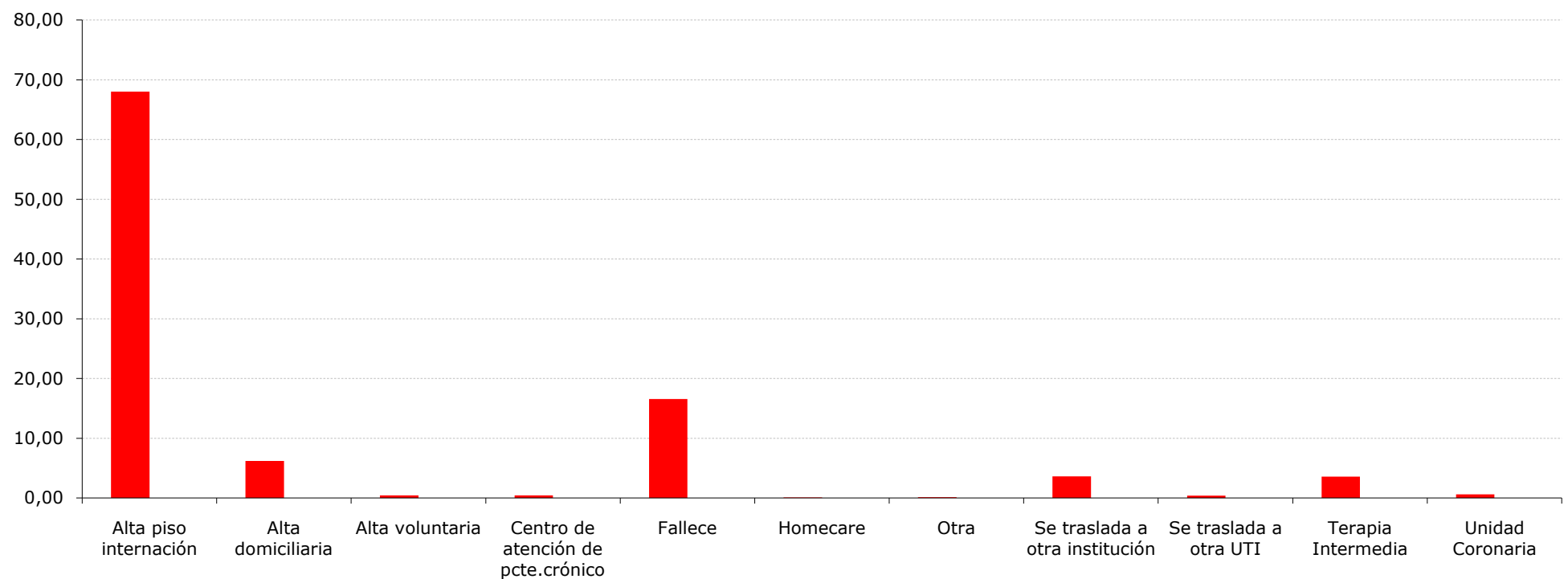

## Mortalidad Real

	General	%	Su Hospital	%
Fallecidos	4065	16,54	0	0,00
Total Registros	24580	100	0	100
RME*	0,89		0,00	

\* Razón de Mortalidad Estandarizada

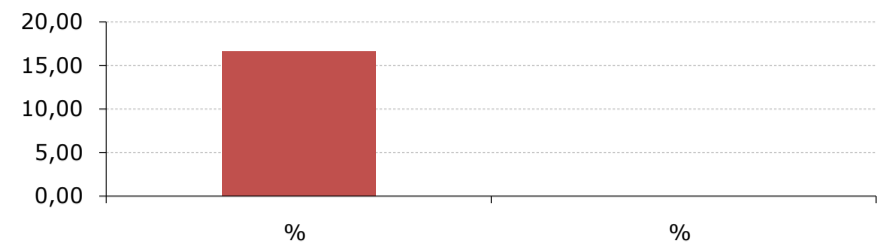

## Reingresos

	General	%	Su Hospital	%
Reingresos	971	3,95	0	0,00
Total Registros	24580	100	0	100

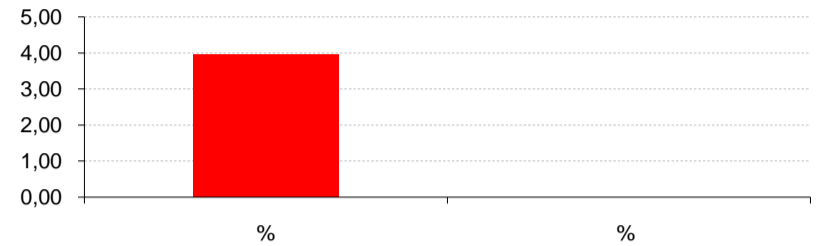

## Procedencia

	General	%	Su Hospital	%
Homecare	43	0,21	0	0,00
Guardia	8495	41,73	0	0,00
Guardia Otro Hospital	877	4,31	0	0,00
Otra	274	1,35	0	0,00
Piso Otro Hospital	547	2,69	0	0,00
Quirófano de Urgencia	1000	4,91	0	0,00
Quirófano Programado	2356	11,57	0	0,00
Sala de Parto	127	0,62	0	0,00
Sector de cirugía	2159	10,61	0	0,00
Sector de clínica	3468	17,04	0	0,00
Terapia Intermedia	197	0,97	0	0,00
Unidad coronaria	175	0,86	0	0,00
UTI Otro Hospital	566	2,78	0	0,00
Vía pública	72	0,35	0	0,00
Total Registros	20356	100	0	100

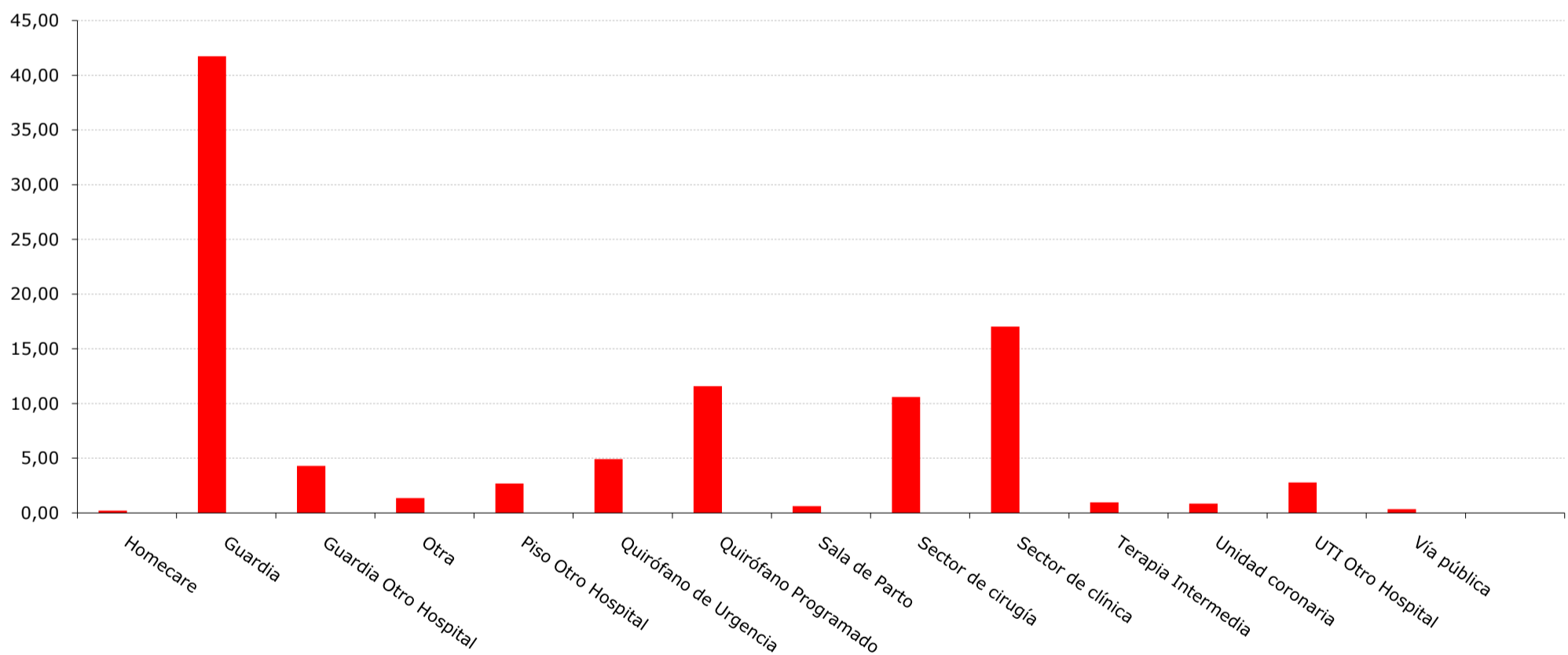

## Procedimientos\*

\* Número de procedimientos

	General	%	Su Hospital	%
ARM	7023	18,67	0	0,00
CVC	8072	21,46	0	0,00
SE	912	2,42	0	0,00
SF	14156	37,63	0	0,00
SNG	7454	19,82	0	0,00
Total Procedimientos	37617	100	0	100

